

わた SHIGA 輝く国スポセーリング競技リハーサル大会への協力について

滋賀県立柳が崎ヨットハーバー
NPO 法人滋賀県セーリング連盟

令和6年9月1日10:00～
柳が崎ヨットハーバー管理棟2F会議室

1. リハーサル大会時のヨットハーバーのレイアウトについて
2. 運営艇について
3. 競技役員について
4. その他

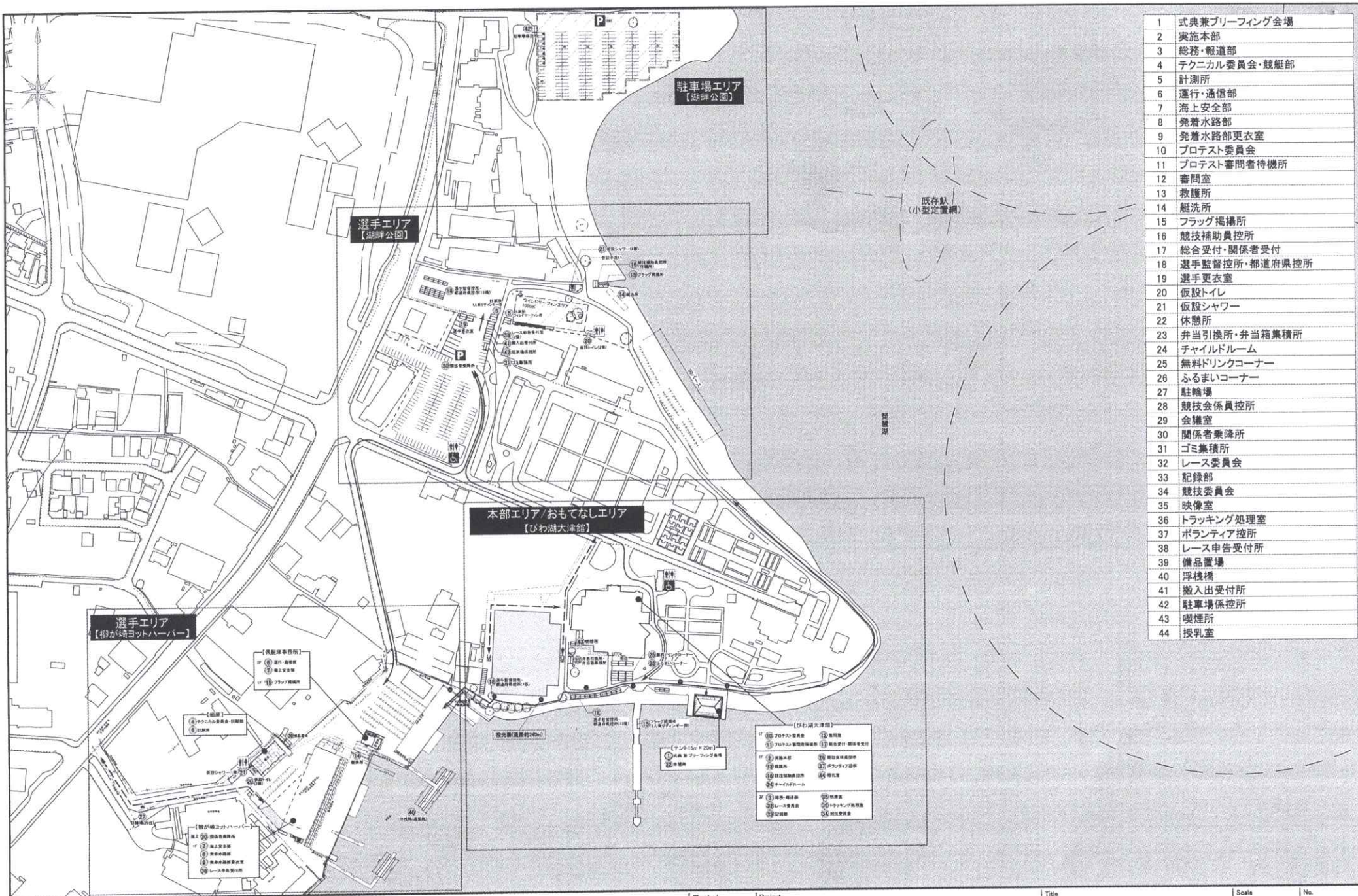

- 1 式典兼フリーフィング会場
- 2 実施本部
- 3 総務・報道部
- 4 テクニカル委員会・競艇部
- 5 計測所
- 6 運行・通信部
- 7 海上安全部
- 8 発着水路部
- 9 発着水路部更衣室
- 10 プロテスト委員会
- 11 プロテスト審問者待機所
- 12 審問室
- 13 救護所
- 14 艇洗所
- 15 フラッグ掲揚所
- 16 競技補助員控所
- 17 総合受付・関係者受付
- 18 選手監督控所・都道府県控所
- 19 選手更衣室
- 20 仮設トイレ
- 21 仮設シャワー
- 22 休憩所
- 23 弁当引換所・弁当箱集積所
- 24 チャイルドルーム
- 25 無料ドリンクコーナー
- 26 ふるまいコーナー
- 27 駐輪場
- 28 競技会係員控所
- 29 会議室
- 30 関係者乗降所
- 31 ゴミ集積所
- 32 レース委員会
- 33 記録部
- 34 競技委員会
- 35 映像室
- 36 トラッキング処理室
- 37 ボランティア控所
- 38 レース申告受付所
- 39 備品置場
- 40 浮橋
- 41 搬入出受付所
- 42 駐車場係控所
- 43 喫煙所
- 44 授乳室

- 【凡例】**
- 選手・関係者 車両動線
 - 選手・関係者 徒歩動線
 - シャトルバス動線
 - 一般徒歩動線
 - 艇動線(水上)
 - 艇動線(陸上)
 - バリアフリー車両動線
 - バリアフリー徒歩動線
- 敷板養生
 - ゴムマット養生(約800㎡)
 - 投光機(7台)

Checked	Project セーリング競技会場【リハーサル大会】	Title 会場全体図	Scale 1/2500(A3)	No. 02-01
Drawn	Place 大津市柳が崎特設セーリング会場		Date 2024.08.26	

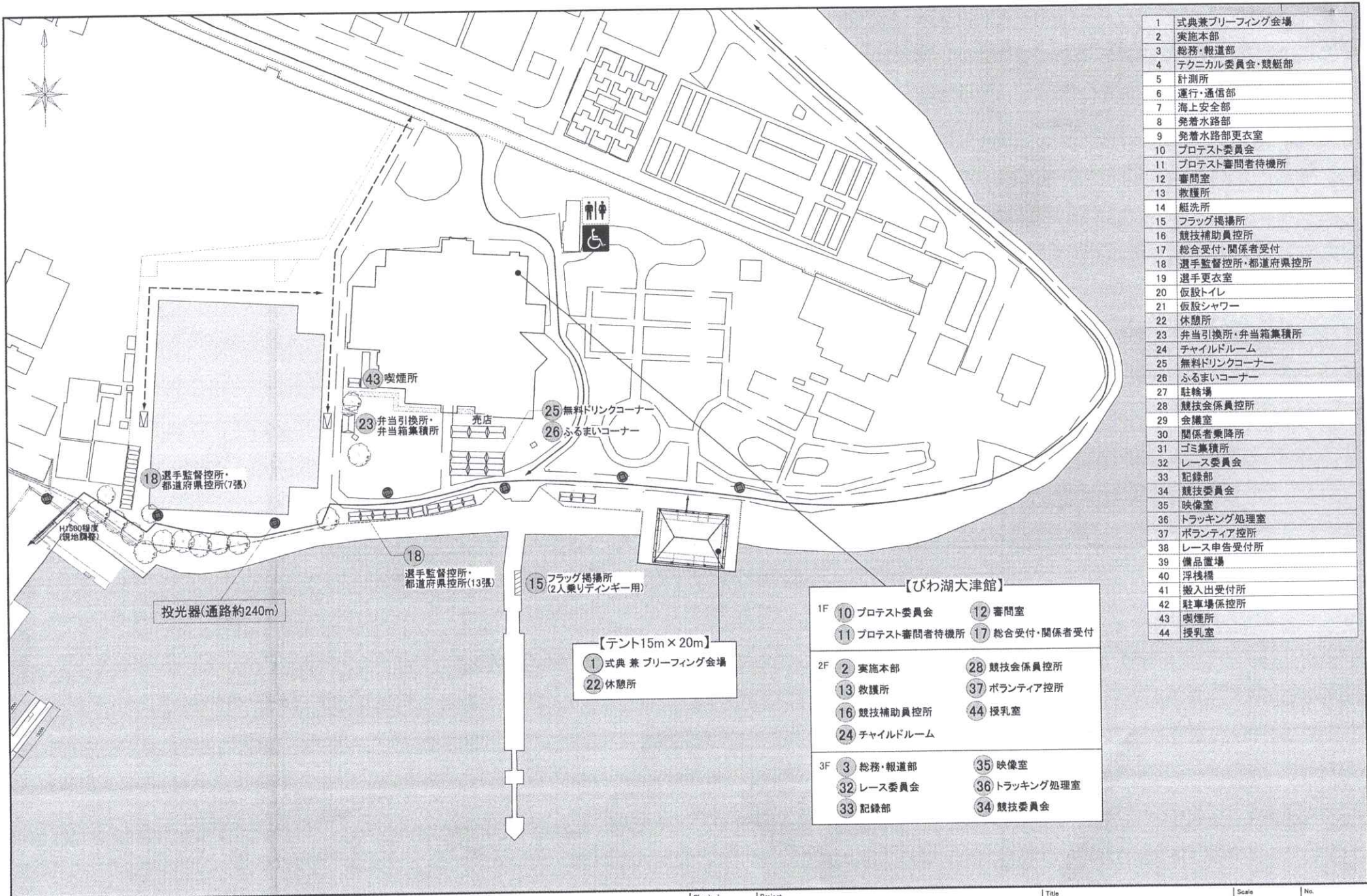

1	式典兼フリーフィング会場
2	実施本部
3	総務・報道部
4	テクニカル委員会・競艇部
5	計測所
6	運行・通信部
7	海上安全部
8	発着水路部
9	発着水路部更衣室
10	プロテスト委員会
11	プロテスト審問者待機所
12	審問室
13	救護所
14	艇洗所
15	フラッグ掲揚所
16	競技補助員控所
17	総合受付・関係者受付
18	選手監督控所・都道府県控所
19	選手更衣室
20	仮設トイレ
21	仮設シャワー
22	休憩所
23	弁当引換所・弁当箱集積所
24	チャイルドルーム
25	無料ドリンクコーナー
26	ふるまいコーナー
27	駐輪場
28	競技係員控所
29	会議室
30	関係者乗降所
31	ゴミ集積所
32	レース委員会
33	記録部
34	競技委員会
35	映像室
36	トラッキング処理室
37	ボランティア控所
38	レース申告受付所
39	備品置場
40	浮桟橋
41	搬入出受付所
42	駐車場係控所
43	喫煙所
44	授乳室

【びわ湖大津館】

1F	10 プロテスト委員会	12 審問室
	11 プロテスト審問者待機所	17 総合受付・関係者受付
2F	2 実施本部	28 競技係員控所
	13 救護所	37 ボランティア控所
	16 競技補助員控所	44 授乳室
	24 チャイルドルーム	
3F	3 総務・報道部	35 映像室
	32 レース委員会	36 トラッキング処理室
	33 記録部	34 競技委員会

【凡例】

← 選手・関係者 車両動線	← 選手・関係者 徒歩動線	□ 敷設板養生
← シャトルバス動線	← 一般徒歩動線	□ ゴムマット養生(約800㎡)
← 艇動線(水上)	← 艇動線(陸上)	⊙ 投光器(7台)
← バリアフリー車両動線	← バリアフリー徒歩動線	

Checked	Project	セーリング競技会場【リハースル大会】		Title	おもてなし広場		Scale	1/1000(A3)		No.	02-02	
Drawn	Place	大津市柳が崎特設セーリング会場		Date	2024.08.29							

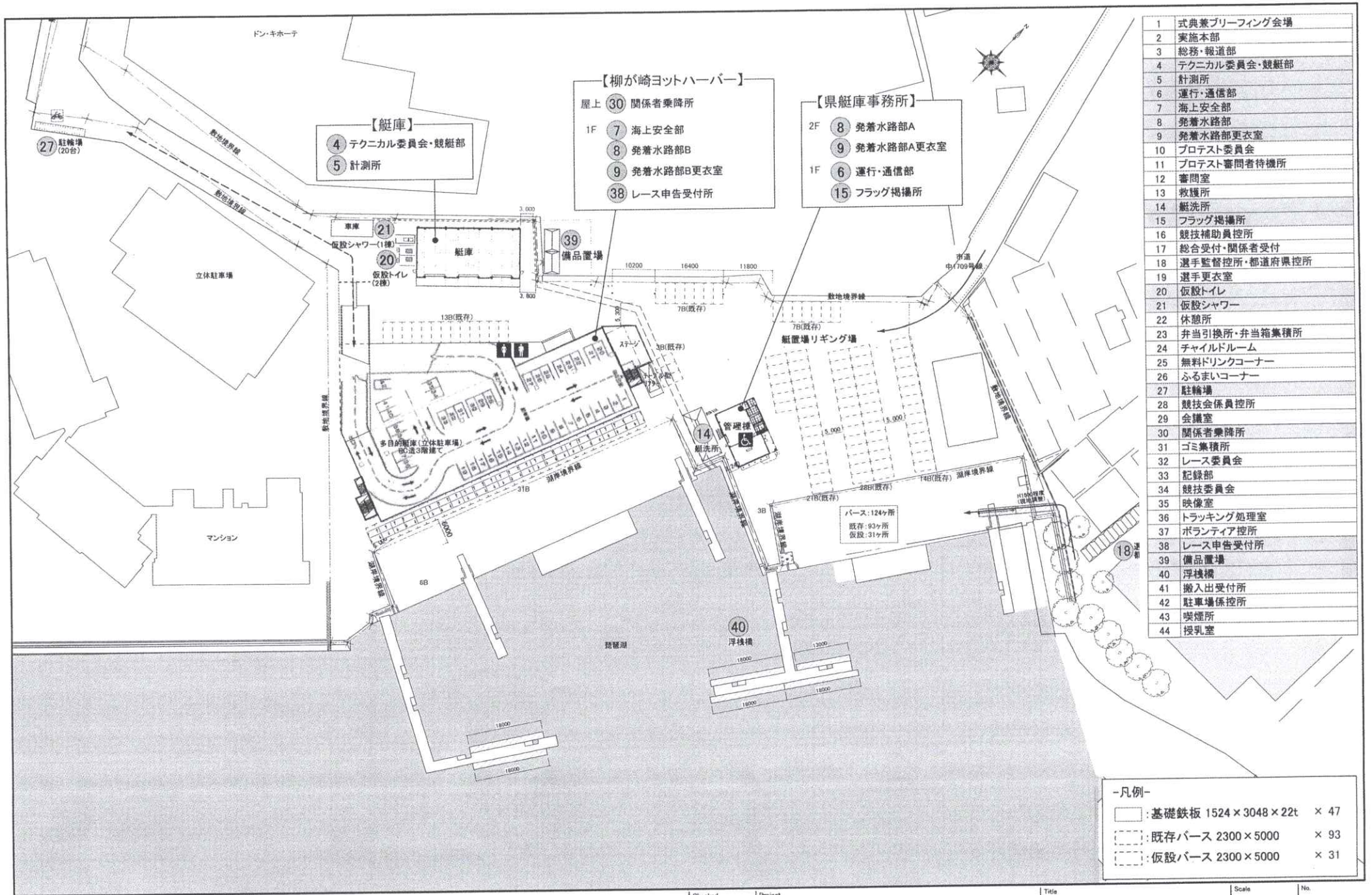

- | | |
|----|---------------|
| 1 | 式典兼ブリーフィング会場 |
| 2 | 実施本部 |
| 3 | 総務・報道部 |
| 4 | テクニカル委員会・競艇部 |
| 5 | 計測所 |
| 6 | 運行・通信部 |
| 7 | 海上安全部 |
| 8 | 発着水路部 |
| 9 | 発着水路部更衣室 |
| 10 | プロテスト委員会 |
| 11 | プロテスト審問者待機所 |
| 12 | 審問室 |
| 13 | 救護所 |
| 14 | 艇洗所 |
| 15 | フラッグ掲揚所 |
| 16 | 競技補助員控所 |
| 17 | 総合受付・関係者受付 |
| 18 | 選手監督控所・都道府県控所 |
| 19 | 選手更衣室 |
| 20 | 仮設トイレ |
| 21 | 仮設シャワー |
| 22 | 休憩所 |
| 23 | 弁当引換所・弁当箱集積所 |
| 24 | チャイルドルーム |
| 25 | 無料ドリンクコーナー |
| 26 | ふるまいコーナー |
| 27 | 駐輪場 |
| 28 | 競技会係員控所 |
| 29 | 会議室 |
| 30 | 関係者乗降所 |
| 31 | ゴミ集積所 |
| 32 | レース委員会 |
| 33 | 記録部 |
| 34 | 競技委員会 |
| 35 | 映像室 |
| 36 | トラック処理室 |
| 37 | ボランティア控所 |
| 38 | レース申告受付所 |
| 39 | 備品置場 |
| 40 | 浮橋 |
| 41 | 搬入出受付所 |
| 42 | 駐車場係控所 |
| 43 | 喫煙所 |
| 44 | 授乳室 |

- 凡例-
- : 基礎鉄板 1524 × 3048 × 22t × 47
 - : 既存バス 2300 × 5000 × 93
 - : 仮設バス 2300 × 5000 × 31

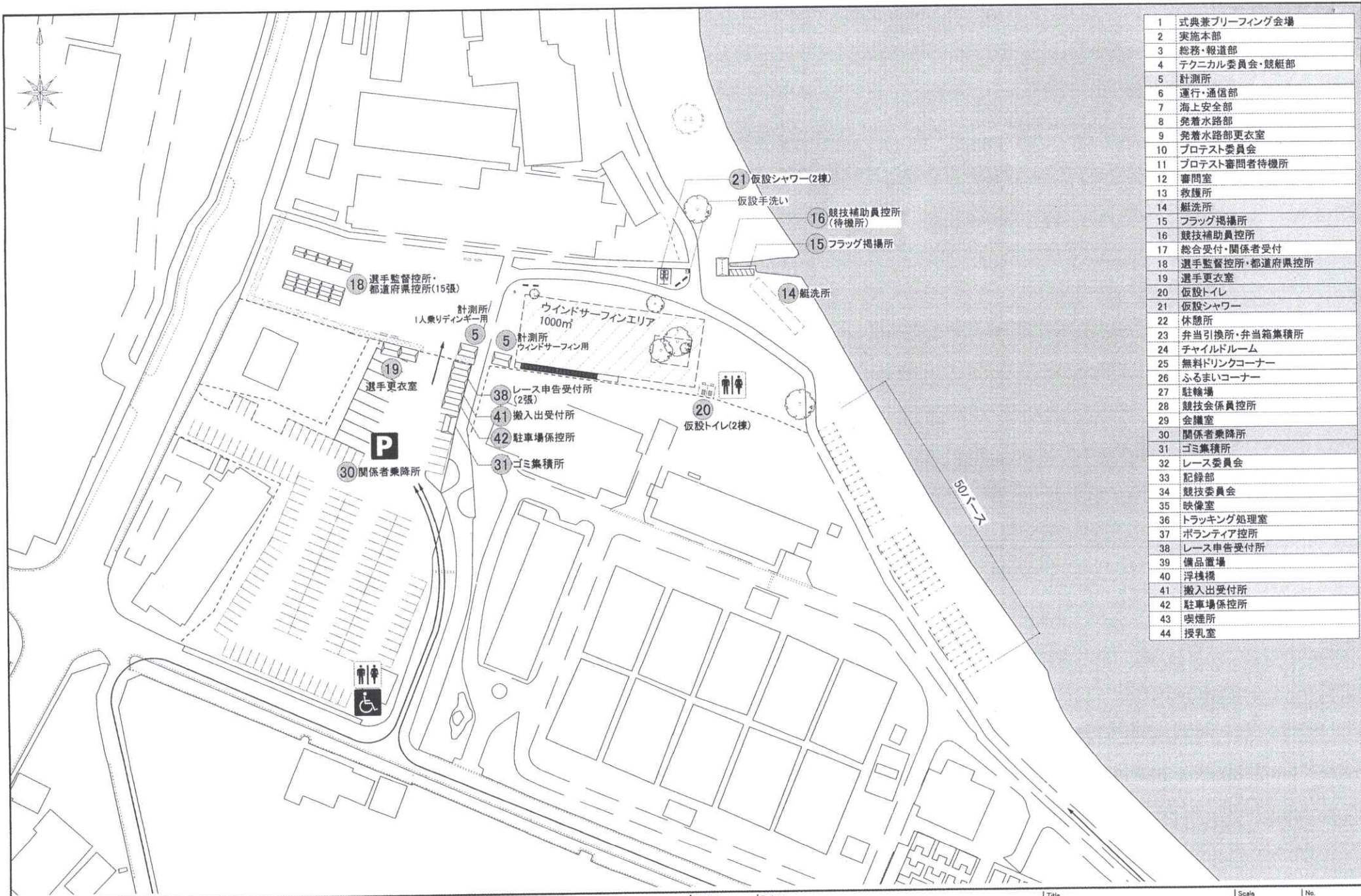

- | | |
|----|---------------|
| 1 | 式典兼フリーイング会場 |
| 2 | 実施本部 |
| 3 | 総務・報道部 |
| 4 | テクニカル委員会・競艇部 |
| 5 | 計測所 |
| 6 | 運行・通信部 |
| 7 | 海上安全部 |
| 8 | 発着水路部 |
| 9 | 発着水路部更衣室 |
| 10 | プロテスト委員会 |
| 11 | プロテスト審問者待機所 |
| 12 | 審問室 |
| 13 | 救護所 |
| 14 | 艇洗所 |
| 15 | フラッグ掲揚所 |
| 16 | 競技補助員控所 |
| 17 | 総合受付・関係者受付 |
| 18 | 選手監督控所・都道府県控所 |
| 19 | 選手更衣室 |
| 20 | 仮設トイレ |
| 21 | 仮設シャワー |
| 22 | 休憩所 |
| 23 | 弁当引換所・弁当箱集積所 |
| 24 | チャイルドルーム |
| 25 | 無料ドリンクコーナー |
| 26 | ふるまいコーナー |
| 27 | 駐輪場 |
| 28 | 競技会係員控所 |
| 29 | 会議室 |
| 30 | 関係者乗降所 |
| 31 | ゴミ集積所 |
| 32 | レース委員会 |
| 33 | 記録部 |
| 34 | 競技委員会 |
| 35 | 映像室 |
| 36 | トラッキング処理室 |
| 37 | ボランティア控所 |
| 38 | レース申告受付所 |
| 39 | 備品置場 |
| 40 | 浮橋 |
| 41 | 搬入出受付所 |
| 42 | 駐車場係控所 |
| 43 | 喫煙所 |
| 44 | 授乳室 |

- 【凡例】
- 選手・関係者 車両動線
 - 選手・関係者 徒歩動線
 - シャトルバス動線
 - 一般徒歩動線
 - 組動線(水上)
 - 組動線(陸上)
 - バリアフリー車両動線
 - バリアフリー徒歩動線
 - 敷板養生
 - ゴムマット養生(約800㎡)
 - 投光器(7台)

Checked	Project	Title		Scale	No.
Drawn	Place	選手エリア(湖畔公園)		1/1000(A3)	02-04
		大津市柳が崎特設セーリング会場		Date	
				2024.08.26	

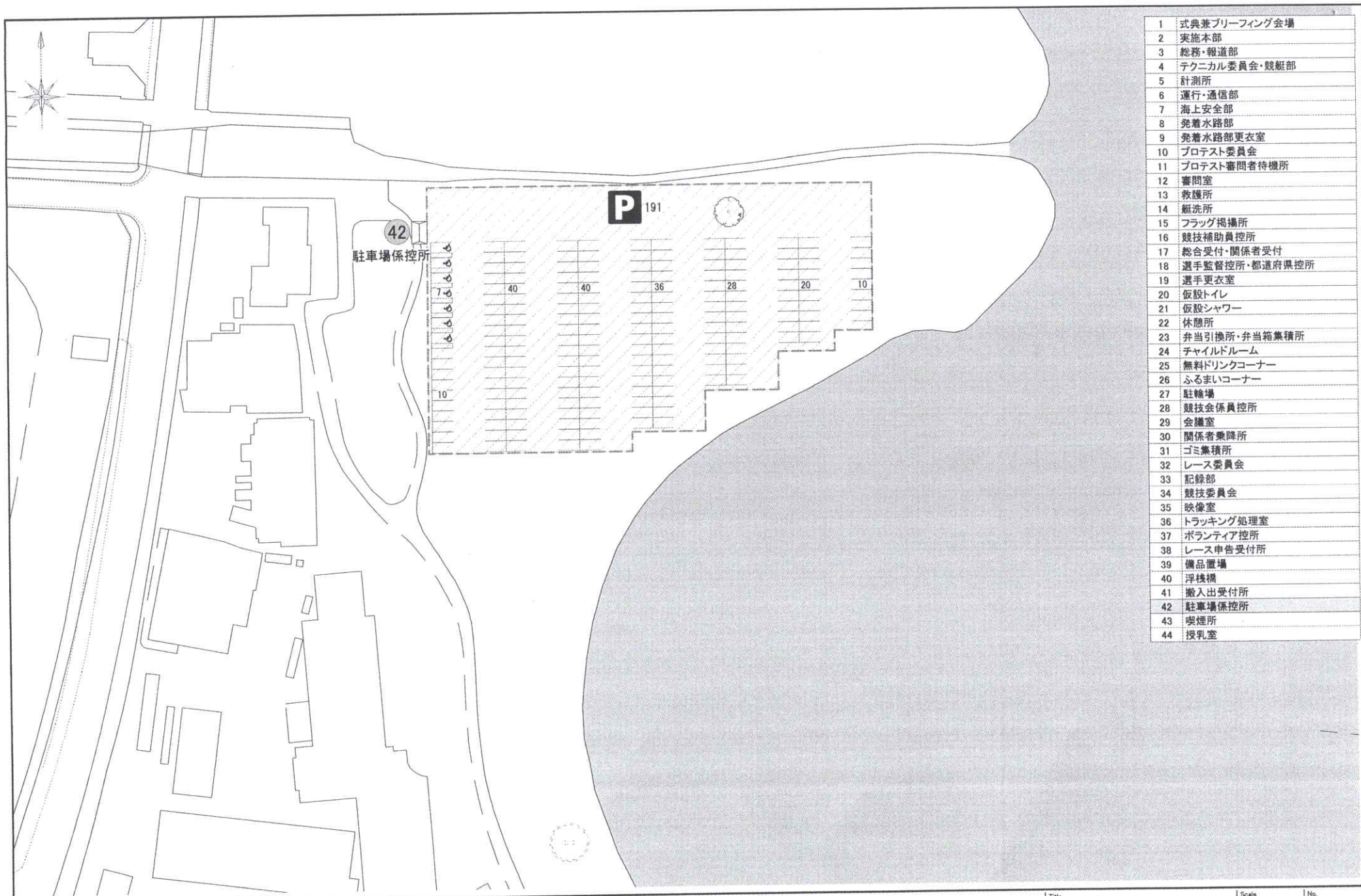

- | | |
|----|---------------|
| 1 | 式典兼ブリーフィング会場 |
| 2 | 実施本部 |
| 3 | 総務・報道部 |
| 4 | テクニカル委員会・競艇部 |
| 5 | 計測所 |
| 6 | 運行・通信部 |
| 7 | 海上安全部 |
| 8 | 発着水路部 |
| 9 | 発着水路部更衣室 |
| 10 | プロテスト委員会 |
| 11 | プロテスト審問者待機所 |
| 12 | 審問室 |
| 13 | 救護所 |
| 14 | 艇洗所 |
| 15 | フラッグ掲揚所 |
| 16 | 競技補助員控所 |
| 17 | 総合受付・関係者受付 |
| 18 | 選手監督控所・都道府県控所 |
| 19 | 選手更衣室 |
| 20 | 仮設トイレ |
| 21 | 仮設シャワー |
| 22 | 休憩所 |
| 23 | 弁当引換所・弁当箱集積所 |
| 24 | チャイルドルーム |
| 25 | 無料ドリンクコーナー |
| 26 | ふるまいコーナー |
| 27 | 駐輪場 |
| 28 | 競技会係員控所 |
| 29 | 会議室 |
| 30 | 関係者乗降所 |
| 31 | ゴミ集積所 |
| 32 | レース委員会 |
| 33 | 記録部 |
| 34 | 競技委員会 |
| 35 | 映像室 |
| 36 | トラッキング処理室 |
| 37 | ボランティア控所 |
| 38 | レース申告受付所 |
| 39 | 備品置場 |
| 40 | 浮桟橋 |
| 41 | 搬入出受付所 |
| 42 | 駐車場係控所 |
| 43 | 喫煙所 |
| 44 | 授乳室 |

【凡例】

--- 選手・関係者車両動線	--- 選手・関係者徒歩動線	■ 敷設板養生
--- シャトルバス動線	--- 一般徒歩動線	■ ゴムマット養生(約800㎡)
--- 艇動線(水上)	--- 艇動線(陸上)	● 投光器(7台)
--- バリアフリー車両動線	--- バリアフリー徒歩動線	

Checked	Project	セーリング競技会場【リハーサル大会】		Title	Scale	No.
Drawn	Place	大津市柳が崎特設セーリング会場		駐車場エリア(湖畔公園)	1/800(A3)	02-05
					Date	
					2024.08.26	

1F

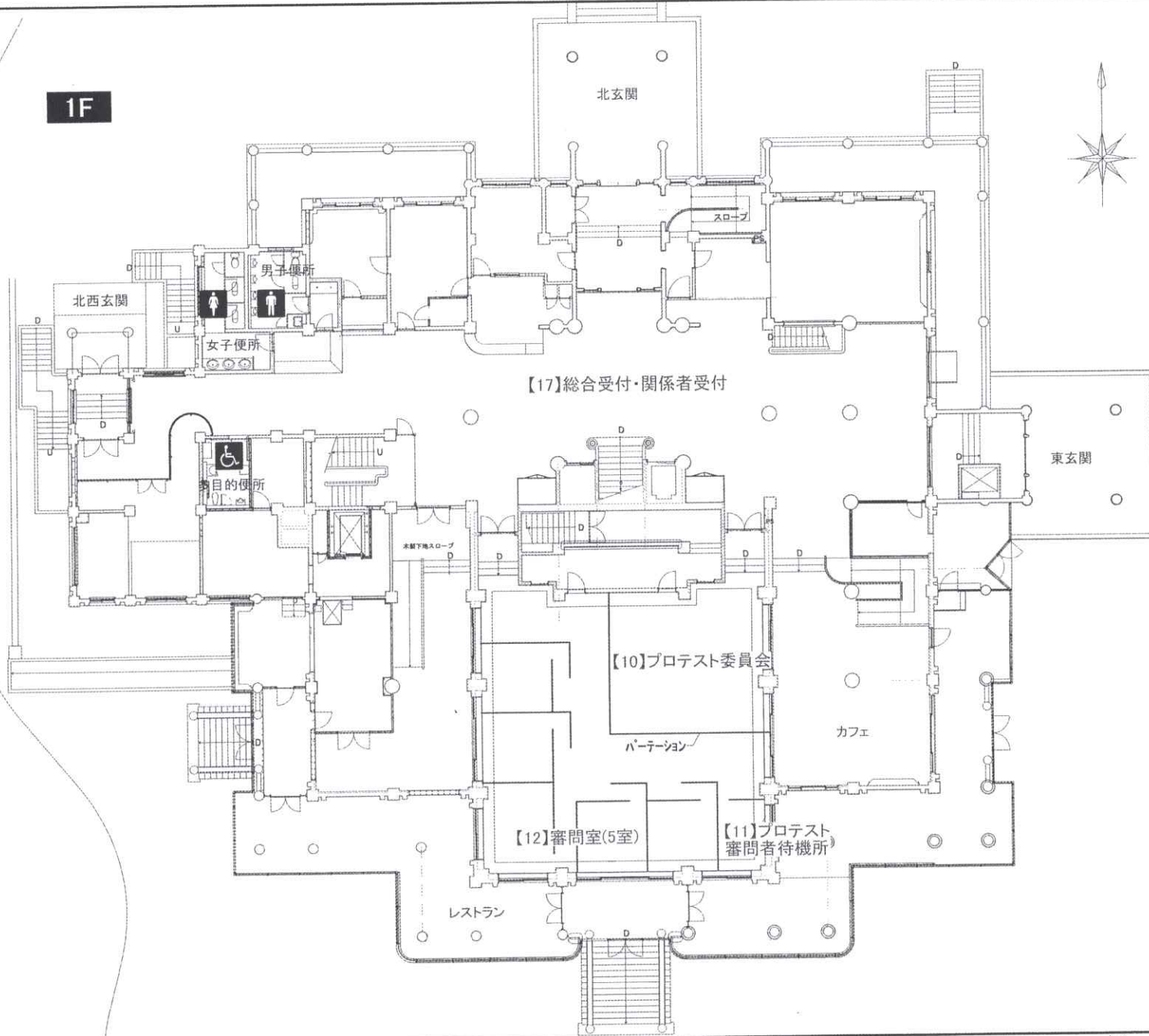

1	式典兼フリーフィング会場
2	実施本部
3	総務・報道部
4	テクニカル委員会・競艇部
5	計測所
6	運行・通信部
7	海上安全部
8	発着水路部
9	発着水路部更衣室
10	プロテスト委員会
11	プロテスト審問者待機所
12	審問室
13	救護所
14	艇洗所
15	フラッグ掲揚所
16	競技補助員控所
17	総合受付・関係者受付
18	選手監督控所・都道府県控所
19	選手更衣室
20	仮設トイレ
21	仮設シャワー
22	休憩所
23	弁当引換所・弁当箱集積所
24	チャイルドルーム
25	無料ドリンクコーナー
26	ふるまいコーナー
27	駐輪場
28	競技会係員控所
29	会議室
30	関係者乗降所
31	ゴミ集積所
32	レース委員会
33	記録部
34	競技委員会
35	映像室
36	トラッキング処理室
37	ボランティア控所
38	レース申告受付所
39	備品置場
40	浮橋
41	搬入出受付所
42	駐車場係控所
43	喫煙所
44	授乳室

【凡例】	← 選手・関係者 車両動線	← 選手・関係者 徒歩動線	■ 敷設位置
← シャトルバス(ス動線)	← 一般徒歩動線	■ ゴムマット養生(約800㎡)	● 投光器(台)
← 艇動線(水上)	← 艇動線(陸上)		
← バリアフリー車両動線	← バリアフリー徒歩動線		

Checked	Project	Title	Scale	No.
	セーリング競技会場[リハーサル大会]	びわ湖大津会館 1F	1/200(A3)	02-06
Drawn	Place	配置図	Date	
	びわ湖大津会館 1F		2024.08.28	

2F

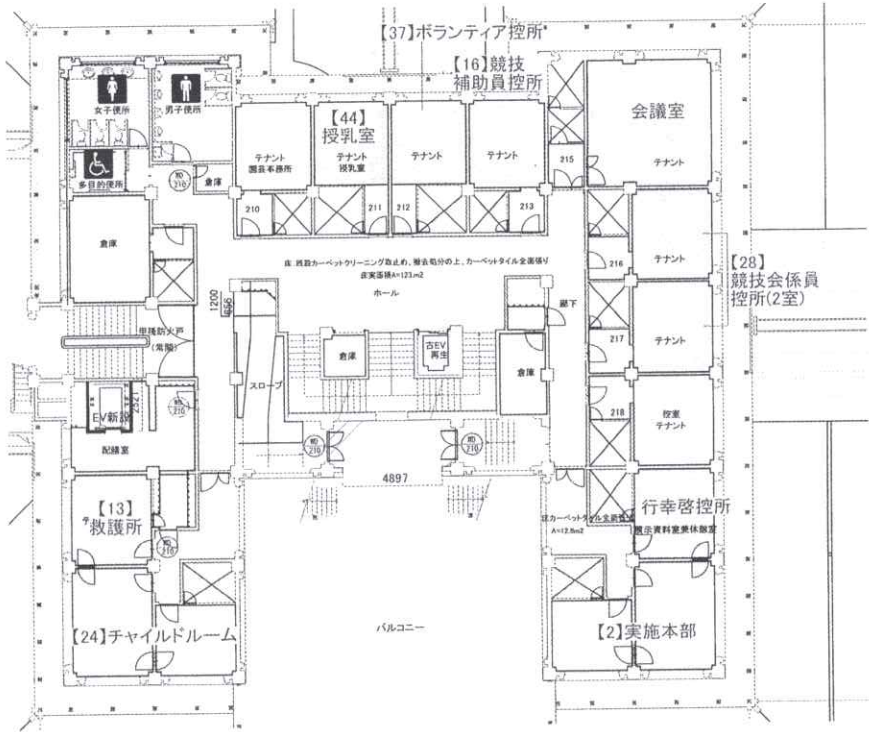

3F

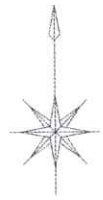
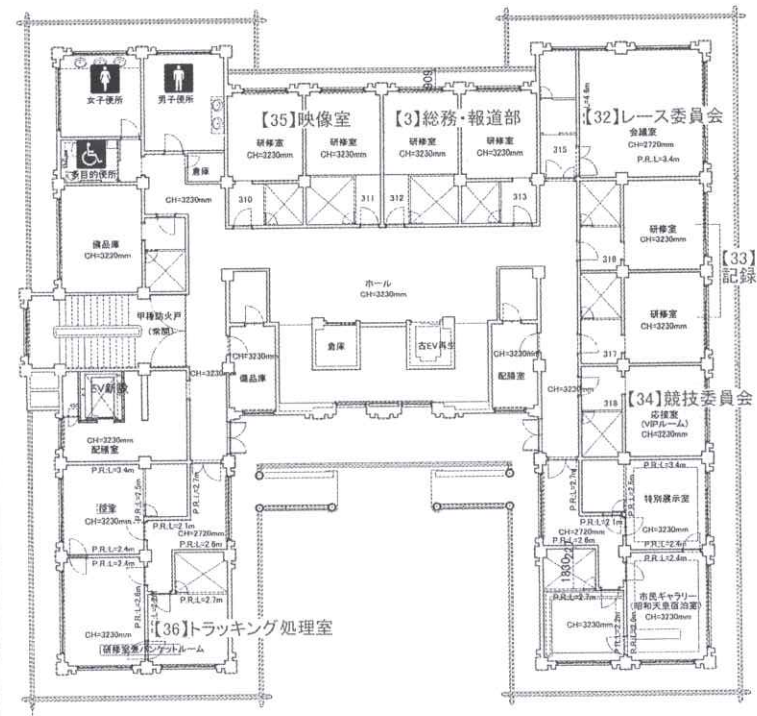

- 1 式典兼フリーング会場
- 2 実施本部
- 3 総務・報道部
- 4 テクニカル委員会・競艇部
- 5 計測所
- 6 運行・通信部
- 7 海上安全部
- 8 発着水路部
- 9 発着水路部更衣室
- 10 プロテスト委員会
- 11 プロテスト審問者待機所
- 12 審問室
- 13 救護所
- 14 艇洗所
- 15 フラッグ掲揚所
- 16 競技補助員控所
- 17 総合受付・関係者受付
- 18 選手監督控所・都道府県控所
- 19 選手更衣室
- 20 仮設トイレ
- 21 仮設シャワー
- 22 休憩所
- 23 弁当引換所・弁当箱集積所
- 24 チャイルドルーム
- 25 無料ドリンクコーナー
- 26 ふるまいコーナー
- 27 駐輪場
- 28 競技係員控所
- 29 会議室
- 30 関係者乗降所
- 31 ゴミ集積所
- 32 レース委員会
- 33 記録部
- 34 競技委員会
- 35 映像室
- 36 トラッキング処理室
- 37 ボランティア控所
- 38 レース申告受付所
- 39 備品置場
- 40 浮橋
- 41 搬入出受付所
- 42 駐車場係控所
- 43 喫煙所
- 44 授乳室

【凡例】

← 選手・関係者 車両動線	← 選手・関係者 徒歩動線	■ 敷紙養生
← シャトルバス動線	← 一般徒歩動線	■ ゴムマット養生(約900㎡)
← 艇動線(水上)	← 艇動線(陸上)	● 投光器(7台)
← バリアフリー-車両動線	← バリアフリー-徒歩動線	

Checked	Project	Title	Scale	No.
Drawn	Place		Date	
	セーリング競技会場【リハ-サル大会】	びわ湖大津会場 2・3F 配置図	1/250(A3)	02-07
	びわ湖大津会場 2・3F		2024.08.26	

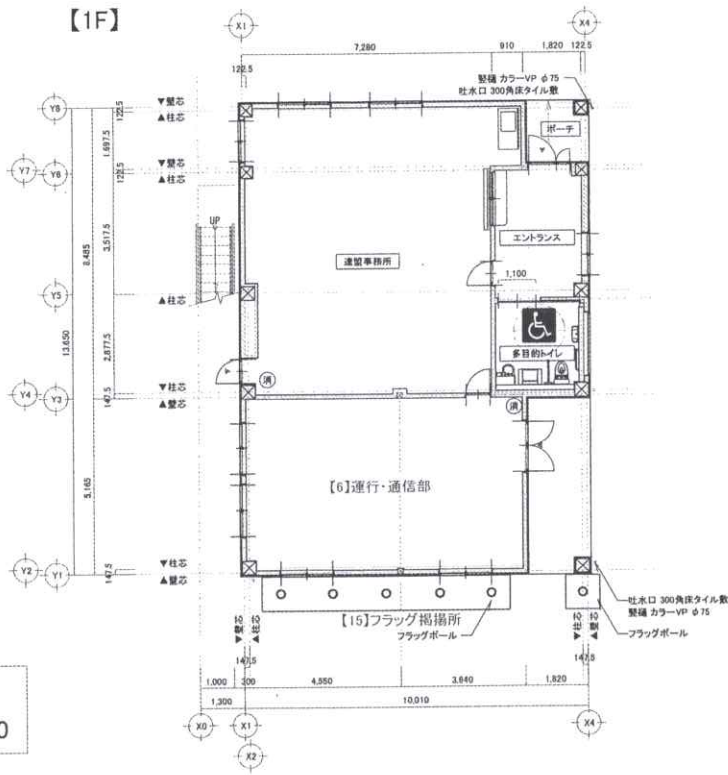

【新設管理棟】
平面図 S=1/150

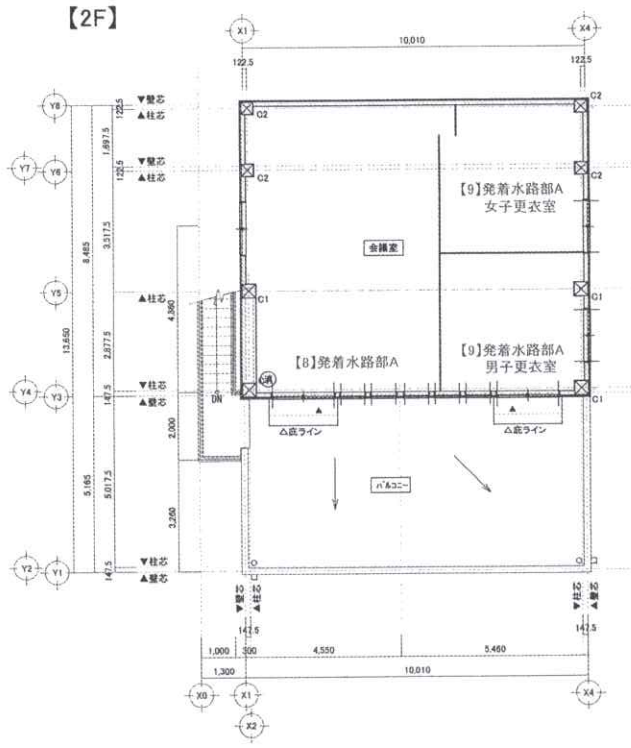

1	式典兼ブリーフィング会場
2	実施本部
3	総務・報道部
4	テクニカル委員会・競艇部
5	計測所
6	運行・通信部
7	海上安全部
8	発着水路部
9	発着水路部更衣室
10	プロテスト委員会
11	プロテスト審問者待機所
12	審問室
13	救護所
14	艇洗所
15	フラッグ掲揚所
16	競技補助員控所
17	総合受付・関係者受付
18	選手監督控所・都道府県控所
19	選手更衣室
20	仮設トイレ
21	仮設シャワー
22	休憩所
23	弁当引換所・弁当箱集積所
24	チャイルドルーム
25	無料ドリンクコーナー
26	ふるまいコーナー
27	駐輪場
28	競技会係員控所
29	会議室
30	関係者乗降所
31	ゴミ集積所
32	レース委員会
33	記録部
34	競技委員会
35	映像室
36	トラック処理室
37	ボランティア控所
38	レース申告受付所
39	備品置場
40	浮橋
41	搬入出受付所
42	駐車場係控所
43	喫煙所
44	授乳室



【既存管理棟 1F】
平面図 S=1/400

- 【凡例】
- 選手・関係者車両動線
 - シャトルバス動線
 - 艇動線(水上)
 - バリアフリー車両動線
 - 選手・関係者徒歩動線
 - 一般徒歩動線
 - 艇動線(陸上)
 - バリアフリー徒歩動線
 - 飲料販売機
 - ゴムマット養生(約900㎡)
 - 投光器(7台)

Checked _____ Project **セーリング競技会場【リハーサル大会】**

Drawn _____ Place **大津市柳が崎特設セーリング会場 新設管理棟・既存管理棟**

Title **新設管理棟・既存管理棟 配置図**

Scale 1/150
1/400 (A3)

Date 2024.08.22

No. 02-08

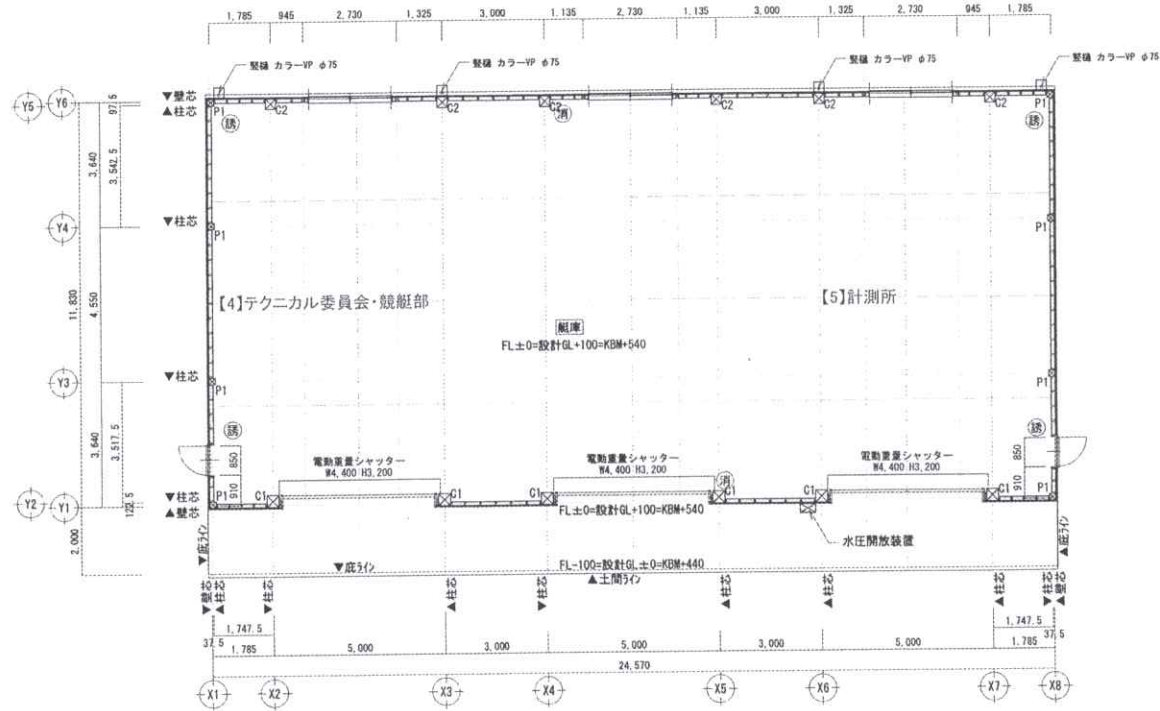

1	式典兼ブリーフィング会場
2	実施本部
3	総務・報道部
4	テクニカル委員会・競艇部
5	計測所
6	運行・通信部
7	海上安全部
8	発着水路部
9	発着水路部更衣室
10	プロテスト委員会
11	プロテスト審問者待機所
12	審問室
13	救護所
14	艇洗所
15	フラッグ掲揚所
16	競技補助員控所
17	総合受付・関係者受付
18	選手監督控所・都道府県控所
19	選手更衣室
20	仮設トイレ
21	仮設シャワー
22	休憩所
23	弁当引換所・弁当箱集積所
24	チャイルドルーム
25	無料ドリンクコーナー
26	ふるまいコーナー
27	駐輪場
28	競技会係員控所
29	会議室
30	関係者乗降所
31	ゴミ集積所
32	レース委員会
33	記録部
34	競技委員会
35	映像室
36	トラッキング処理室
37	ボランティア控所
38	レース申告受付所
39	備品置場
40	浮橋
41	搬入出受付所
42	駐車場係控所
43	喫煙所
44	授乳室

- 【凡例】
- ← 選手・関係者 車両動線
 - ← 選手・関係者 徒歩動線
 - ← シャトルバス動線
 - ← 一般徒歩動線
 - ← 艇動線(水上)
 - ← 艇動線(陸上)
 - ← バリアフリー車両動線
 - ← バリアフリー徒歩動線
 - 敷設板養生
 - ゴムマット養生(約800㎡)
 - ⊙ 投光器(7台)

Checked	Project	Title
Drawn	Place	
	セーリング競技会場【リハーサル大会】	新設艇庫配置図
	大津市柳が崎特設セーリング会場_新設艇庫	

Scale	No.
1/150(A3)	02-09
Date	
2024.08.22	

滋賀国スポリハーサル運営艇

	A海面	B海面	
本部船	奎兵衛造船	奎兵衛造船	
スタートアウター	滋賀医大	BYC 夕凧	
副本部船	県連 湖星	滋賀大 湖龍	
フィニシアウター	湖翔	県連 琵琶湖1号	
第1マーク	京大 紫雲	立命 湖光	
第2マーク	同志社 快風	京府医 石渡号	
第3マーク	産大 アルゴ		
第4マーク	龍谷 アンファン		14
VIP艇	滋賀教 青嵐		1
競技委員会艇	ヤマハ借用24ft		1
レース委員長艇	ユーコーマリン (パフォーマー)		1
報道艇	神野会長ラバー・宮崎号		2
救助艇	京大ラバー	ベイワークス借用	
	ベイワークス借用	ベイワークス借用	
	福井県借用ラバー	ベイワークス借用	6
プロテスト艇	立命 湖陽	県連 あおば	
	神野会長ラバー (伊勢田)	滋賀経 ポセイドン	
	福井県連ラバー	福井県連ラバー	
	福井県連ラバー	AVA5.4 (ヤンマー)	8
警戒艇	立高 駿風	島津 ケロッパ	
	Jr和船	草津ヨットクラブ	4
連絡艇	産大 (21ft)	関西医大	
	宮崎県 (トルネード)	県連 大ラバー	4
予備艇	ひまわりII (前川)	県連小ラバー	4
	Jr ラバー	Jr ラバー	45

滋賀国スポリハーサル大会競技役員

	長	副	副						
競技委員会	黒川重男	古屋勇人	神野佳樹						
レース委員会	京黒太郎	松本遥香		土岡正治	松尾英樹	山本伸善	佐野匠	林健太	向田麻希
				藤谷真帆	外尾竜一	桑野安史			
レース委員会事務局	山本伸善	根津久一郎	高谷智	橋元郷	佐野匠	小寺栄子	石川可奈子	熊川芳彦	井垣充子
				井上宏	鈴木純子	平島昇	山元麻里	前川和夫	小山壽和
プロテスト委員会	藤井裕文	増田開		中垣直文	渡邊範夫	高野由美子	宮崎景	前園昇	内海翔太
				石川雅之	嶋綾子	西藤知城	細川猛志	倉石清和	山本正樹
				渡辺洋司	片山晏乃				
プロテスト委員会事務局	加藤啓二	江波維求		吹上彩葉	下村優芽	山川沙衣	藤本夏実	田中優梨	
				中谷円香	松宮哲夫				
総務報道部	川合徹	中里英一		長田美香子	西宮敬宏	野本聡美	古賀恵智子		
				笹木哲也	宇野哲夫	和田けやき	江口恒信	深田敏夫	辻優
				堤智章	堤伸浩	廣田照美	廣本薫	武井裕美	横田毅
				中西金一郎	水上真吾	大西貞安	長谷川健	片木正好	
記録部	須田淳	林健太		岩瀬広志	深瀬宗久	上原信子	井上兼一		
				須田恵子	鈴木裕喜子	上田敦史	上田奈津香	横田真希	
テクニカル委員会	東島和幸	中村和哉		黒川健一郎	白井敏文	小久保伸一	上田岳	桜井真也	山田州子
				石崎五一郎	久賀亜弥	岩田俊彦	永田綱子	宮崎祥士朗	西岡秀樹
				城務	行方康友	兵藤和行	浅原慈樹	小辰直生	宇野瑛生
				山下凌成	内糸桜				
テクニカル委員会事務局	城務	行方康友		兵藤和行	浅原慈樹	巽美則	小林隆	白石潤一郎	
計測艇部	城務	行方康友		兵藤和行	浅原慈樹	山下凌成	内糸桜		
				小辰直生	宇野瑛生				
運航通信部	山下記蒼	瀧田聡		高橋宏司	藤丸佑太	太田勝啓	山本宣明	山本宣明	
				野々口康介	中川博幸	長谷川薫(15)	村井純子		
海上安全部	山下員徳	西埜誠		山近博美	井上高司	中川隆一	市原健次	柴山隆一	北条正彦
				草津	草津				
				(大学生12名)	小嶋脩太	河合泉希	川島なおと	栗原慶太	竹本漢主
					阿部晃輝	前田琥珀	文そよん	小谷かんた	西村颯樹
									村上航
									(BYC・湖翔メンバーと一部変更有)
発着水路部 (A)	コース・レースオフィサー 宮崎公邦	コース・レップ 土岡正治	コース・レップ 鈴木克宗	西村真洋	南野仁	柏原利陸	中野信広	森一博	
発着水路部 (B)	コース・レースオフィサー 白子清士	コース・レップ 松尾英樹	コース・レップ 橋本和	山本正 青木英明	中村昌弘 森勝彦	青山悟士 本多和也	廣田悟 神原里佳	野村拓未	今井克広
				入口朋昌	内山貴宣	廣池達哉	甲斐孝光	上妻明弘	西岡秀樹
				滝沢伸理	中山英弘	山口誠広	檀本哲也	田中裕哉	金津友希
				相原聖唯	徳渡高平	岡本怜子	市橋隆司	藤井強輝	野田暢
				大南彩夏	羽富沙季	島田昂汰	西村真洋	西村秀樹	野村美央
				垣野雅人	福田慎之介	桐村一真	角野吉則	青山貴志	野並ゆみ
				(学生49名)	小川瑛士	飯島郁望	近藤柊星	南秀樹	政枝凛々子
					飯沼誉敬	藤堂将徳	三井啓輔	磯貝梢	西尾龍之輔
					畑中響	宇都宮正あき	藤岡啓人	伊藤晴喜	羽原希美
					大川佑月	川島嘉人	山名俊輔	城輝	池田一心
					中尾英嗣	石川莉久斗	三田村麻菜	原山泰輔	江藤慧
					田中碧	安原涼帆	米沢昂白	寺嶋優介	太田陽友
					武内一翔	栗原空那	松尾華奈	齋藤空那	竹本理恵
					上森大輝	後藤美登	草野有希子	赤羽時弥	丹後駿介
					上山尚典				渡邊樹毅

中央役員

滋賀県
福井県
富山県
追加

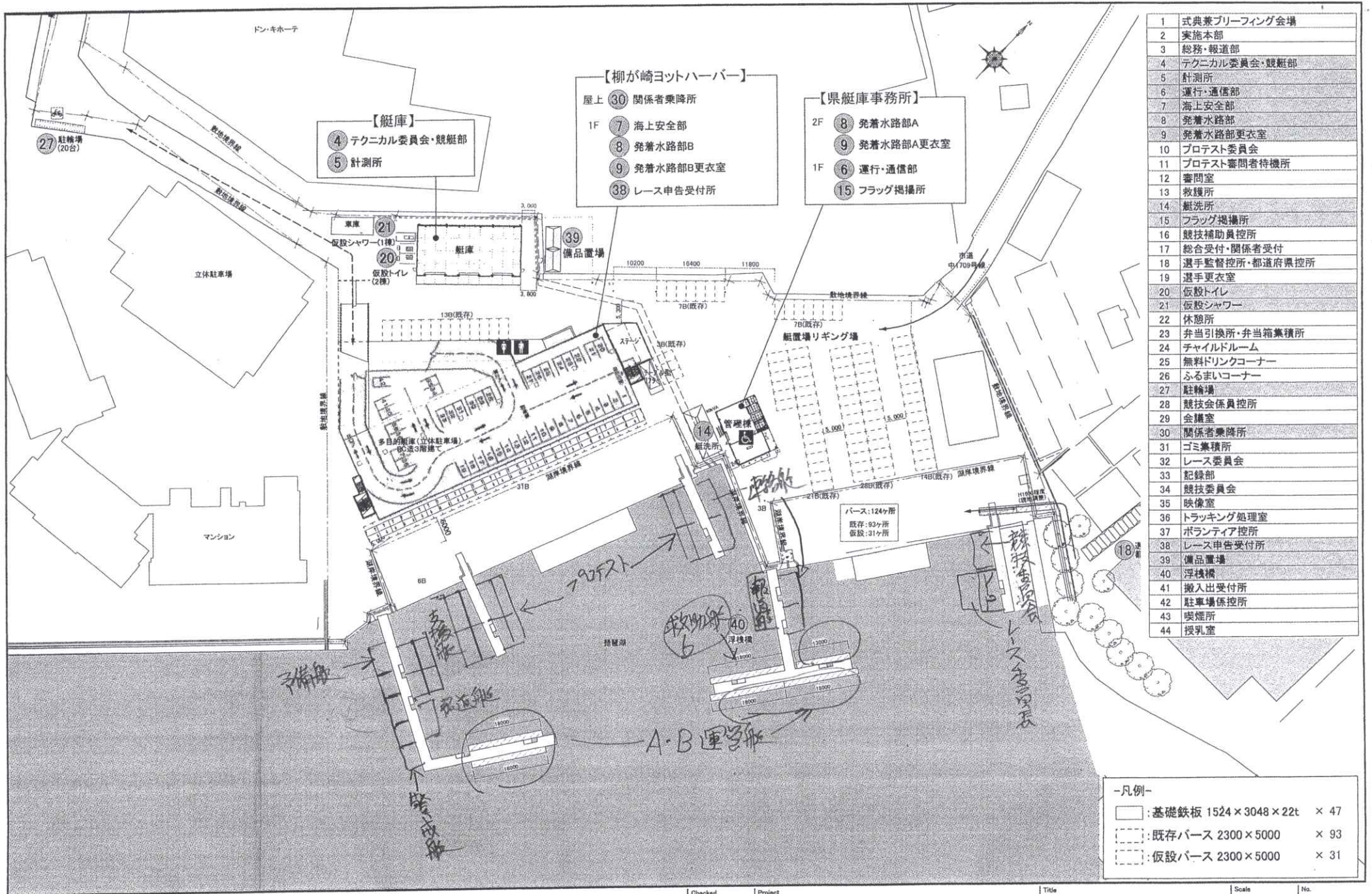

1	式典兼フリーフィング会場
2	実施本部
3	総務・報道部
4	テクニカル委員会・競艇部
5	計測所
6	運行・通信部
7	海上安全部
8	発着水路部
9	発着水路部更衣室
10	プロテスト委員会
11	プロテスト審問者待機所
12	審問室
13	救護所
14	艇洗所
15	フラッグ掲揚所
16	競技補助員控所
17	総合受付・関係者受付
18	選手監督控所・都道府県控所
19	選手更衣室
20	仮設トイレ
21	仮設シャワー
22	休憩所
23	弁当引換所・弁当箱集積所
24	チャイルドルーム
25	無料ドリンクコーナー
26	ふるまいコーナー
27	駐輪場
28	競技会係員控所
29	会議室
30	関係者乗降所
31	ゴミ集積所
32	レース委員会
33	記録部
34	競技委員会
35	映像室
36	トラックینگ処理室
37	ボランティア控所
38	レース申告受付所
39	備品置場
40	浮桟橋
41	搬入出受付所
42	駐車場係控所
43	喫煙所
44	授乳室

-凡例-

	基礎鉄板 1524 × 3048 × 22t	× 47
	既存パース 2300 × 5000	× 93
	仮設パース 2300 × 5000	× 31

滋ス協局 第 413 号

令和6年(2024年)8月14日

柳が崎ヨットハーバー支配人 様

公益財団法人滋賀県スポーツ協会 事務局長
(公印省略)

柳が崎ヨットハーバーにかかる利用料金の設定および減免について (承認)

このことについて、先に提案のありました申請について、別紙のとおり承認されましたので、利用者へ漏れなく周知するとともに、申請手続きや料金徴収など適正に事務手続きされますようお願いいたします。

公益財団法人滋賀県スポーツ協会

担当 総務・財務 安田

電話 : 077-521-8001



滋 ス 第 1 1 8 号
令和6年(2024年)8月13日

SSグループ

代表者 公益財団法人滋賀県スポーツ協会
会長 河本 英典 様

滋賀県知事 三日月 大造

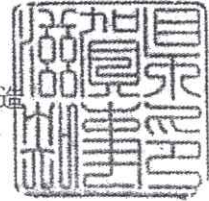

滋賀県立柳が崎ヨットハーバーに係る利用料金について (承認)

令和6年8月13日付滋ス協局第396号で申請のありました標記の件について、申請のとおり承認いたします。

【担当】

滋賀県文化スポーツ部スポーツ課

管理係 嶋林

TEL : 077-528-3360

滋賀県立柳が崎ヨットハーバー使用料条例比較 (案)

区分	室No.	区別	条例額	使用料		
艇庫使用料	1	団体	1,893,000	1,498,000		
	2		1,893,000	1,498,000		
	3		948,000	746,800		
	4		948,000	746,800		
	5		948,000	746,800		
	6		948,000	746,800		
	7		948,000	746,800		
	8	個人	99,000	78,500		
	2階	1	団体	1,080,000	852,700	
		2		540,000	426,300	
		3		540,000	426,300	
		4		540,000	426,300	
		5	個人	上段	56,000	44,000
				中段	76,000	59,600
				下段	93,000	73,200
		6		上段	56,000	44,000
中段				76,000	59,600	
下段				93,000	73,200	
7	団体	540,000	426,300			
8		139,000	106,800			
第2艇庫			872,000	688,000		
陸置き場	1日使用料		900	700		
	月間使用料		5,800	4,500		
	年間使用料		50,000	39,000		
斜路・棧橋使用料			1,980	1,740		
駐車場使用料			840	700		

案2
~~610,000~~
~~600~~
~~4,000~~
~~35,000~~
 ※条例額×0.7

※駐車場使用料を除く県外利用者は、表記料金の1.5倍を徴収します。

※艇庫等ハーバーを使用する場合駐車場料金は利用料金額の5割に相当する額(100円未満の端数が生じたときは、これを切り捨てる)とし、減免する。

※ 条例に対する減免比率平均 12,454,000 9,826,800 0.789

会議室使用料

	区分	時間	条例額	使用料
会議室	午前 8:30~12:30	1時間につき	630	630
	午後 13:00~17時	1時間につき	860	860
	夜間 17:30~19:00	1時間につき	1,260	1,260

2,520

3,440

3,780

9,740円

※漕艇場と同額(1㎡当たり)